

有松絞り探訪 Vol.3

現在、有松の町並みが重伝建にも指定され有松の地域全体が現在変貌し、活気があります。今回、「有松絞り探訪」の第3弾として、この活気ある有松の魅力を更に多くの方々に楽しんでいただきたく企画しました。

今回の企画は、「有松町並み絞りモノづくり×グルメ探訪」として開催します。

毎年6月に開催されます有松絞りまつりのプレイメントとしてより深くゆっくり有松絞りと町並みや食文化の魅力的な有松をご堪能いただき、あらためて第33回有松絞りまつりにご来場いただくことを目的にしております。

■有松町並み絞りモノづくり探訪

1. MADO Café & カラフル絞り体験

日程：5月7日(日) ①10時～12時30分 ②13時～15時30分

会場：ゲストハウス MADO

内容：恒例のマルシェとして開催。

istのワークショップと商品販売

教材：①ランチョンマット(45cm×35cm)

②あずま袋(47cm×47cm)

参加費：①3,000円(ランチョンマット染色体験+カラフルランチBOX)

②3,200円(あずま袋染色体験+昔ながらのプリンと珈琲)

定員：①20名(要申込) ②16名(要申込)

講師：ist(まり木綿&大須賀彩)、Mado café(大島美穂子)

問合せ/申込先：村口実梨 marimomen@shirt.ocn.ne.jp 052-693-9030



2. 縫い絞りによるスカーフづくり

日程：5月7日(日) ①10時～12時30分 ②14時～16時30分

会場：早恒染色(株)

内容：縫い絞りを中心の綿スカーフづくり

教材：綿スカーフ(40cm×170cm)

参加費：5,000円(教材費込み)

定員：各10名(要申込)×2回

講師：早恒染色(株)

問合せ/申込先：北村啓太 dd09115@yahoo.co.jp 090-4087-3165



3. くるみボタンのオリジナルアクセサリーづくり

日程：5月7日(日) ①11時 ②12時 ③14時 ④15時

会場：観光案内処(西)コミュニケーションラボ有松(旧山田薬局)

内容：絞り生地を使ったくるみボタンのアクセサリーづくり

教材：絞り生地、リボン、レース、ファンシーヤーン

参加費：1,500円(ブローチ) 1,800円(イヤリング or ピアス)

定員：各6名(要申込)×4回

講師：if me(井藤瑞栄)

問合せ/申込先：武馬淑恵 shiboribuma@gmail.com 090-6461-9700

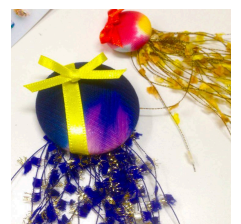

4. 飛び込みOK！ハッピーピンクで絞り染めワークショップ！

日程：5月7日(日) 10時～16時まで常時開催

会場：やまがみ

内容：手蜘蛛絞り、板締め絞りによるピンク色の絞りアイテムづくり

教材：大判ハンカチ(60cm四方) 手ぬぐい(35cm×100cm)

綿ガーゼストール(40cm×200cm)

参加費：1,500円(大判ハンカチ) 2,000円(手ぬぐい)

3,000円(綿ガーゼストール)

定員：不定(予約不要。人数が多い時は時間をずらして再度お越しく下さい)

講師：藤井祥二

問合せ/申込先：藤井祥二 shojifuji@jijii.asia 080-5116-7823



5. 伝承と伝統が創り出すモノづくり

日程：5月7日(日) ①10時～12時 ②14時～16時

会場：有松鳴海絞会館

内容：①絞りの形状記憶加工ポリエステルストール ②伝承絞り技法による麻ストール

教材：①ポリエステルストール(40cm×160cm) ②麻ストール(65cm×200cm)

参加費：①4,000円(ポリエステルストール) ②5,000円(麻ストール)

定員：各10名(要申込)×2回

講師：久野剛資、絞り伝統技術者

問合せ/申込先：久野剛資 t.kshibori@gmail.com 090-8958-4641

6. 元気の出る藍染め手さげ袋

日程：5月7日(日) ①10時～12時 ②14時～16時

会場：ゆはたや

内容：茶綿の手さげ袋に絞りを施し、藍で染める

教材：茶綿の手さげ袋(25cm×30cm 持ち手別)

参加費：3,000円

定員：各5名(要申込)×2回

講師：岡崎満恵、今村洋子

問合せ/申込先：岡崎満恵 yuhataya@palette.plala.or.jp 052-621-5758



7. 藍染めの絞りTシャツづくり

日程：5月7日(日) 10時～12時&14時～16時(終日継続)

会場：東湯 Shibori Lab(アズマユ シボリ ラボ)

内容：午前中絞り実習、午後から藍染めの実習のTシャツづくり

教材：Tシャツ

参加費：6,000円

定員：20名(要申込)

講師：村瀬裕

問合せ/申込先：村瀬裕 muerase@suzusan.com 090-3301-8696



8. 伝統的板締め絞りのバンダナづくり

日程：5月7日(日) ①10時～12時 ②14時～16時

会場：有松工芸

内容：伝統的な特殊板締め絞り技法によるバンダナづくり

教材：バンダナ(大判ハンカチ)

参加費：2,000円

定員：各10名(要申込)×2回

講師：浜島正継

問合せ/申込先：浜島正継 arimatsukougei@triton.ocn.ne.jp 090-5009-3837



■有松町並みグルメ探訪

昨今の有松には、オリジナルな飲食店が増え、地域一帯に食文化を支えています。今回、こうした飲食店を一同にご紹介し、絞りモノづくり探訪と連動して昼食から夕食まで有松ならではのメニューによるグルメ探訪として開催します。

日程：5月7日(日) 終日

内容：絞りモノづくり探訪と連動して有松町並み見学し、有松グルメスポットを紹介する飲食店舗

カフェ&バル庄九郎

☎052-627-2055 ㊟11:00~14:00 ランチ¥1,500(要予約) 17:00~22:00 夕食¥2,000~

T-Ryuju カフェ

☎052-693-9056 ㊟10:00~18:00 ランチ Take out 可(要予約)

寿限無茶屋

☎052-624-5006 ㊟11:00~15:00 ランチ(要予約) 17:00~21:00 夕食

ダーシェンカ・蔵

☎052-624-0050 ㊟11:00~14:00 ランチ 14:00~18:00

日本料理やまと

☎052-622-3899 ㊟11:00~15:00 ランチ 湯漬けセット¥1,500 一期一会¥2,000
17:30~22:00 夕食 会席メニュー¥3,500~ (要予約)

さわらび

☎052-625-5084 ㊟08:30~18:00 ランチ、ケーキ&カフェ

ピエーノ

☎052-624-8088 ㊟11:30~14:00 ランチ¥1,000 17:30~0:00 夕食¥2,000~

ふじ寿し

☎052-621-5720 ㊟11:30~14:00 17:00~22:00

居酒屋あつし

☎052-623-9031 ㊟17:00~24:00

CAFÉ NaNa

☎052-624-2426 ㊟07:00~17:00 ランチ¥800~

MADO マルシェ

☎050-7516-6632 ㊟12:00~16:00 ランチ¥1,000

※この日は、有松に多くの方々が訪れると思われるので、特に絞り体験にご参加される方は、事前に昼食のご予約をされることをお勧めします。Take out が可能なお店もありますので、ご確認ください。

主催 第33回有松絞りまつり実行委員会
NPO 法人コンソーシアム有松鳴海絞

問合せ/申込

第33回有松絞りまつり実行委員会

総合担当者：村瀬 裕 (090-3301-8696) murase@suzusan.com

TEL:052-693-9624 FAX:052-693-9634

■参加申込み

<p>モノづくり探訪 ※各参加希望のコースの時間帯を選択し、 <input type="checkbox"/>欄にチェックしてください。</p>	<p>1. MADO <input type="checkbox"/>①10時～12時30分 <input type="checkbox"/>②13時～15時30分</p> <p>2. 早恒染色(株) <input type="checkbox"/>①10時～12時30分 <input type="checkbox"/>②14時～16時30分</p> <p>3. 観光案内処(西) コミュニケーションラボ有松(旧山田薬局) <input type="checkbox"/>①11時 <input type="checkbox"/>②12時 <input type="checkbox"/>③14時 <input type="checkbox"/>④15時</p> <p>4. やまがみ 10時から16時まで常時開催、自由参加</p> <p>5. 有松鳴海絞会館 <input type="checkbox"/>①10時～12時 <input type="checkbox"/>②14時～16時</p> <p>6. ゆはたや <input type="checkbox"/>①10時～12時 <input type="checkbox"/>②14時～16時</p> <p>7. 東湯 Shibori Lab <input type="checkbox"/>10時～12時 & 14時～16時 (終日継続)</p> <p>8. 有松工芸 <input type="checkbox"/>①10時～12時 <input type="checkbox"/>②14時～16時</p>								
<p>参加者氏名 ※複数の場合は、代表者をご記入ください。</p>	<p>複数参加者の人数 他 _____ 名 ※代表者を除く</p>								
<p>連絡先</p>	<table border="1"> <tr> <td data-bbox="252 1682 416 1794">住所</td> <td data-bbox="416 1682 1501 1794">〒</td> </tr> <tr> <td data-bbox="252 1794 416 1865">電話</td> <td data-bbox="416 1794 1501 1865"></td> </tr> <tr> <td data-bbox="252 1865 416 1937">携帯</td> <td data-bbox="416 1865 1501 1937"></td> </tr> <tr> <td data-bbox="252 1937 416 2009">E-mail</td> <td data-bbox="416 1937 1501 2009"></td> </tr> </table>	住所	〒	電話		携帯		E-mail	
住所	〒								
電話									
携帯									
E-mail									

参加ご希望の方は、参加申込書にご記入の上、各申込先または総合担当者にお申し込みください。定員になり次第締切らせていただきます。